

INTEGRANTES DEL PODER JUDICIAL (*) según Función del Organismo en el que se desempeñan

(*) al 31 de diciembre de 2009, no incluye vacantes.

FUNCION	CIRCUNSCRIPCION JUDICIAL					TOTAL	
	I	II	III	IV	V	Cantidad	%
JUDICIAL	440	73	66	60	26	665	41,6%
ADMINISTRATIVA(*)	230	1	1	0	1	233	14,6%
DE APOYO(**)	160	12	15	11	5	203	12,7%
DEFENSA	131	17	19	19	11	197	12,3%
FISCAL	99	13	14	16	7	149	9,3%
JUSTICIA DE PAZ	35	9	14	15	18	91	5,7%
REGISTRAL (***)	61	0	0	0	0	61	3,8%
TOTAL INTEGRANTES	1.156	125	129	121	68	1.599	100,0%

(*) Incluye personal que se desempeña en organismos cuya principal tarea es proporcionar recursos humanos, materiales y tecnológicos para un mejor servicio de la función judicial.

(**) Incluye personal que se desempeña en organismos cuyas tareas se encuentran relacionadas con la actividad judicial que son centralizadas sin depender en forma directa de los organismos judiciales. Por ejemplo: Mesas de Entrada Unicas, Receptoría General, Oficinas de Mandamientos y Notificaciones, Servicio de Orientación Jurídica, Prof. Aux., etc.

(***) Organismos con asiento de funciones en la I circunscripción, y competencia en todo el territorio provincial.

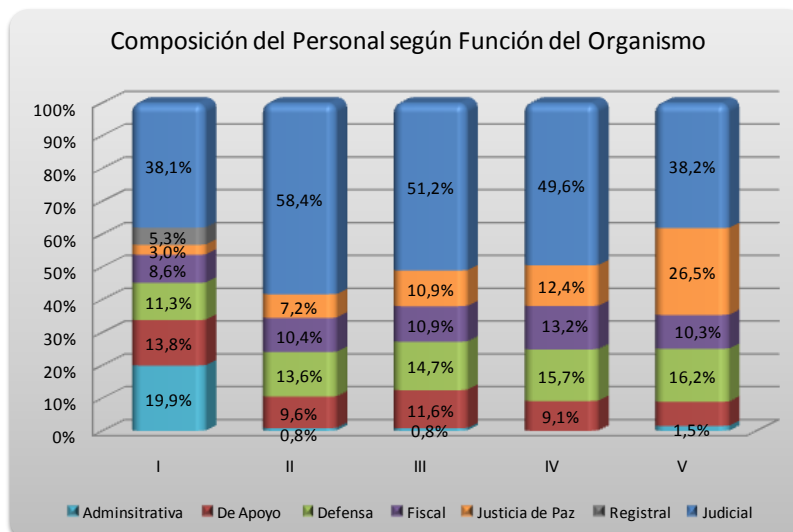

INTEGRANTES DEL PODER JUDICIAL (*) según Función del Organismo en el que se desempeñan

(*) al 31 de diciembre de 2009, no incluye vacantes.

PERSONAL CON FUNCION JUDICIAL SEGÚN FUERO:

FUERO	CIRCUNSCRIPCION JUDICIAL					TOTAL	
	I	II	III	IV	V	Cantidad	%
Civil	231	31	34	20	11	327	49,2%
Penal	164	32	32	22	15	265	39,8%
Multifueros (*)	21	10	0	18	0	49	7,4%
Contencioso Administrativo (**)	16	0	0	0	0	16	2,4%
Electoral (**)	8	0	0	0	0	8	1,2%
TOTAL FUNCION JUDICIAL	440	73	66	60	26	665	100,0%

(*) Incluye personal que se desempeña en organismos judiciales con competencia en Todos los Fueros.

(**) Organismos con asiento de funciones en la I circunscripción, y competencia en todo el territorio provincial.

